

Zákaznický účet

924736

Zákazník 3000413792

Klatovská nemocnice, a.s.
Plzeňská 929
339 38 Klatovy II
IČO 26360527 DIČ CZ699005333

Klatovská nemocnice, a.s.
Plzeňská 929
Klatovy II
339 01 Klatovy 1

Opis

Vážený zákazníku,

tato faktura za elektřinu číslo 386072 byla vystavena dne 09.03.2021. V odběrném místě **VO - Velkoodběr, Pod Nemocnicí 683, Klatovy II** byla za období od 01.02.2021 do 28.02.2021 spotřebovaná elektřina v množství 19,612 MWh.

Nedoplatek ve výši 60.055,56 CZK prosíme uhradte do data splatnosti.

K úhradě celkem **60.055,56**
Datum splatnosti **30.03.2021**
Doporučené datum úhrady **25.03.2021**
Bankovní spojení **000000-0017532513/0300**
Variabilní symbol **9021386072**
Konstantní symbol **0308**
Specifický symbol **924736**

| Částky jsou uvedeny včetně DPH | Částka CZK |
|--|------------------|
| Elektřina a regulované služby | 60.055,56 |
| Výsledkem fakturace je nedoplatek ve výši | 60.055,56 |

| Daňový doklad číslo 386072 | DUZP 28.02.2021 |
|----------------------------|------------------------|
| Sazba DPH | Základ DPH CZK DPH CZK |
| 21% | 49.632,69 10.422,87 |



Obchodní zástupce
Zuzana Raichová
e-mail: zuzana.raichova@pre.cz
tel.: 267 054 152

FAKTURACE 267 054 140
PORUCHOVÁ LINKA ČEZ 840 850 860

VYÚČTOVÁNÍ SPOTŘEBY ELEKTŘINY

Odběrné místo č. 8110881212, EAN OPM 859182400800013069

VO - Velkoodběr, Pod Nemocnicí 683, Klatovy II

Energie Konstant

Zúčtované částky celkem - rozpis dodávky elektřiny a regulovaných služeb

| Položka | Počet jednotek | Jednotka | CZK/Jednotka | Celkem CZK |
|---|----------------|----------|--------------|------------------|
| Silová elektřina VT | 9,411 | MWh | 1.622,00 | 15.264,64 |
| Silová elektřina NT | 10,201 | MWh | 1.059,00 | 10.802,86 |
| Daň z elektřiny | 19,612 | MWh | 28,30 | 555,02 |
| Obchod s elektřinou | | | | 26.622,52 |
| Použití sítí | 19,612 | MWh | 59,54 | 1.167,70 |
| Nevyžádaná dodávka jalové energie | 0,004 | MVarh | 440,00 | 1,76 |
| Rezervovaná kapacita roční | 0,080 | MW | 176.388,00 | 14.111,04 |
| Distribuční služby ČEZ Distribuce, a. s. | | | | 15.280,50 |
| Činnosti operátora trhu | 1 | měsíc | 3,91 | 3,91 |
| Podpora elekt. z podporovaných zdrojů energie | 0,090 | MW | 65.510,69 | 5.895,96 |
| Systémové služby | 19,612 | MWh | 93,30 | 1.829,80 |
| Regulované služby | | | | 23.010,17 |
| Elektřina a regulované služby celkem bez DPH | | | | 49.632,69 |

Daňový přehled

| Položka | Základ DPH CZK | Sazba DPH | DPH CZK | Celkem |
|-------------------------------|------------------|-----------|------------------|------------------|
| Elektřina a regulované služby | 49.632,69 | 21% | 10.422,87 | 60.055,56 |
| Celkem | 49.632,69 | | 10.422,87 | 60.055,56 |

DÚF a sjednaná rezervovaná kapacita

| Položka | Tech. jednotky | Hodnota | Sjednáno rok měsíc |
|--------------------|----------------|------------------|-----------------------|
| Činná energie VN | kWh | 19612 | |
| Decentrální výroba | kWh | | |
| Maximum VN | kW | 69 | 80 |
| Maximum VN čas | | 02.02.2021 10:00 | |
| Tg Fi VN | | 0,199 | |
| Zpětná dodávka | kVarh | 4 | |
| Bezplatně | kWh | | |
| Lokální spotřeba | kWh | | |

Diagram elektrické energie a hodinového elektrického výkonu od 01/2021 do 02/2021

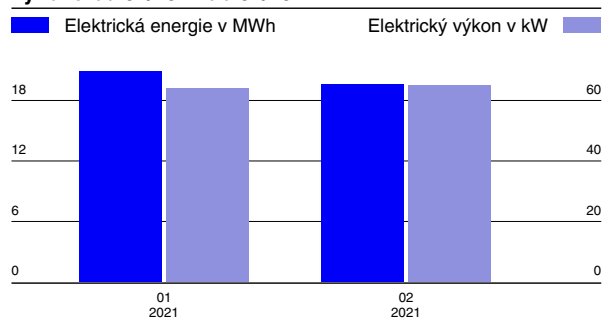

Průběh hodinového výkonu dne s maximálním zatížením 02.02.2021

energie v kWh (hodinové maximum 65 kW v 09:00 hod)

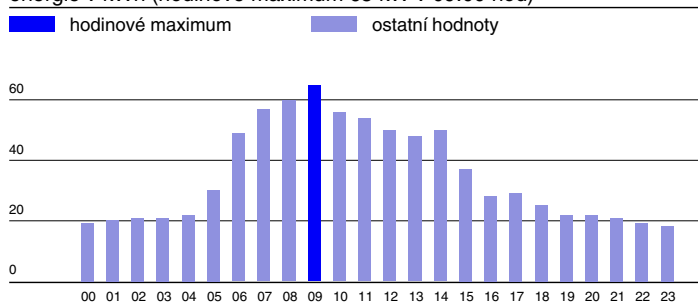

Průběh hodinových denních maxim v 02/2021

(hodinové maximum 65 kW)

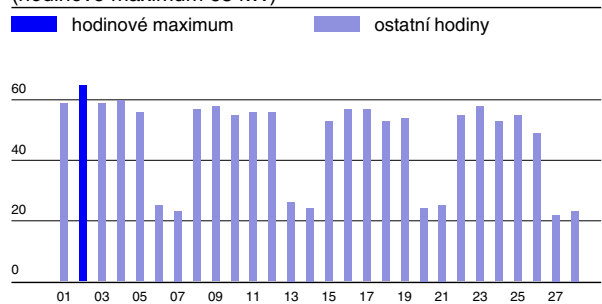

Zpráva pro zákazníka: Výpočet platby podpory elektřiny z podporovaných zdrojů energie je prováděn dle zákona dvojím způsobem - součinem zákazníkem odebraného množství v MWh a jednotkové ceny, která se uvádí v CZK/MWh a součinem sjednaného rezervovaného příkonu za měsíc, délky období a stanovené ceny za rezervovaný příkon uvedené v CZK/MW/měsíc. Ve faktuře je použit levnější způsob výpočtu.